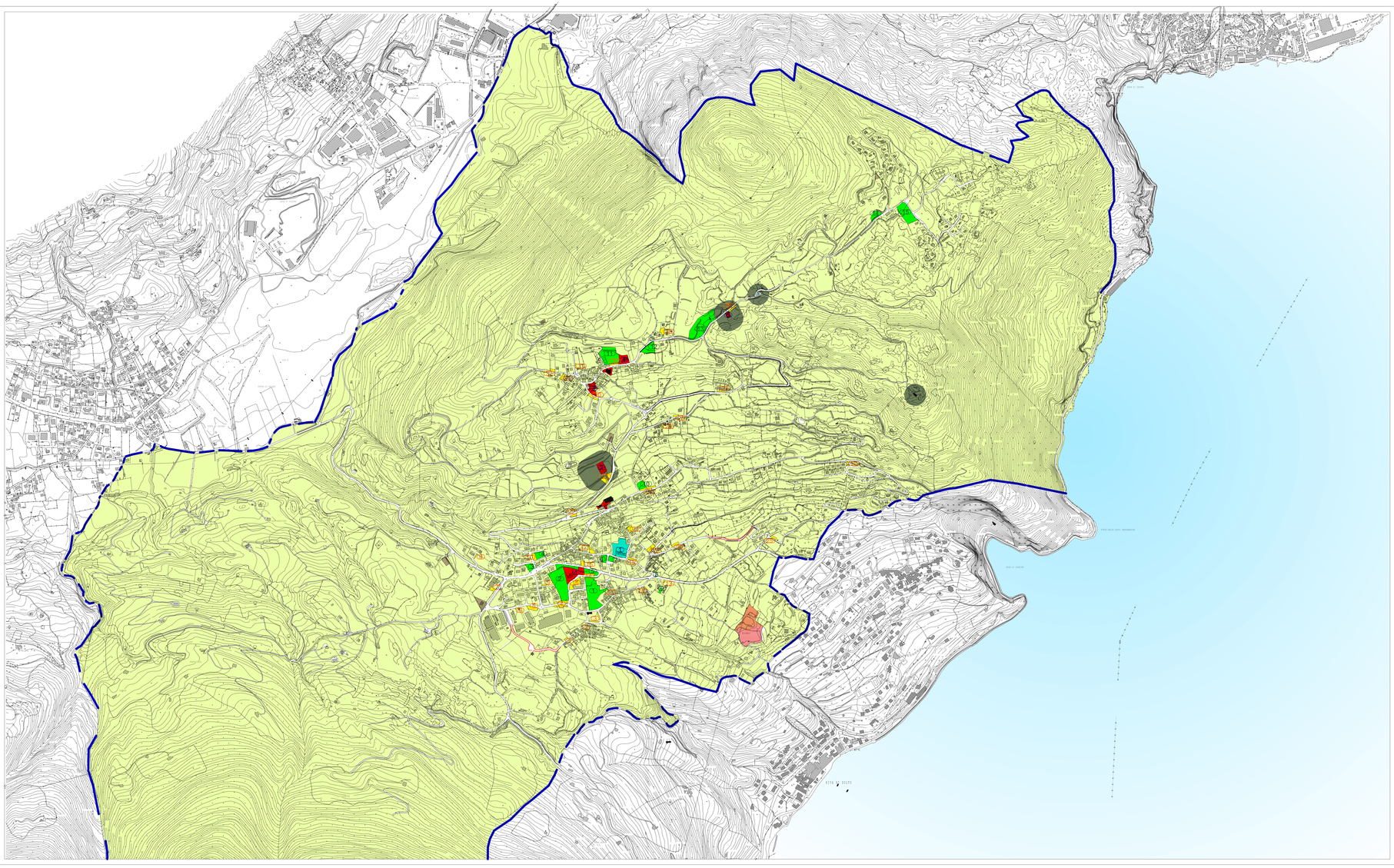

LEGENDA

- CONFINE COMUNALE
- EDIFICI EMERGENTI
- SISTEMA DEI SERVIZI E DELLE ATTREZZATURE PUBBLICHE
- AREE PER L'ISTRUZIONE
- SISTEMA DELLA SOSTA
- SISTEMA DEL VERDE PUBBLICO
- SALVAGUARDIA DEGLI EDIFICI EMERGENTI E RISPETTO CIMITERIALE

TABELLA SUPERFICI

"N.°"	"N.°"	"N.°"	"N.°"
1) mq. 127	1) mq. 8.343	1) mq. 4.148	1) mq. 4.873
2) mq. 54	2) mq. 9.297	2) mq. 1.588	
3) mq. 398	3) mq. 963	3) mq. 1.652	
4) mq. 1.146	4) mq. 1.161	4) mq. 1.706	
5) mq. 726	5) mq. 1.182	5) mq. 460	
6) mq. 97	6) mq. 692		
7) mq. 308	7) mq. 651		
8) mq. 90	8) mq. 13		
9) mq. 119	9) mq. 227		
10) mq. 527	10) mq. 1.169		
11) mq. 38	11) mq. 5.683		
12) mq. 90	12) mq. 2.112		
13) mq. 75	13) mq. 8.122		
14) mq. 362	14) mq. 1.207		
15) mq. 383	15) mq. 4.542		
16) mq. 1.282			
17) mq. 592			
18) mq. 314			
19) mq. 613			
20) mq. 330			
21) mq. 320			
22) mq. 297			
23) mq. 975			
24) mq. 552			
25) mq. 237			
26) mq. 216			
27) mq. 180			
28) mq. 198			
29) mq. 122			
30) mq. 418			
31) mq. 353			
32) mq. 321			
33) mq. 121			
34) mq. 252			
35) mq. 514			
36) mq. 302			
mq. 13.245	**mq. 45.364**	**mq. 9.554**	**mq. 4.873**

COMUNE DI SOLTO COLLINA

PROVINCIA DI BERGAMO

PIANO DI GOVERNO DEL TERRITORIO

PIANO DEI SERVIZI

RICOGNIZIONE DELLO STATO DEI VINCOLI PREVISTI DAL PRG VIGENTE

Dott. Arch. PIERGIORGIO TOSETTI
via G. Paglia 22/a Bergamo 24100
tel/fax 035/220260

Collaboratori:
Dott. Arch. Vittorio Pagetti
Dott. Arch. Maurizio Manenti
Dott. Urb. Elisabetta Crippa

Procedimento VAS:
Dott. MAURIZIO ESTI - Autorità procedente
Geom. LEONE CANTAMISSE - Autorità competente
Dott.ssa SARA LODRINI - Estensore VAS

Amministrazione comunale:
Dr. MAURIZIO ESTI - Sindaco
Dr. COSTANTINO CONSOLI- Ass. urbanistica
Dott.ssa FRANCA MOROLI - Segretaria comunale

scala: 1:5000

tav. 1

data: LUGLIO 2011
agg.: NOVEMBRE 2012

Adozione: D.C.C. n° 32 del 06-12-2012 Approvazione: D.C.C. n°.. del.....

Pubblicazione sul BURL n° del